7 CONSEJOS ACERCA DE TUS DERECHOS "CONSENTIMIENTO INFORMADO"

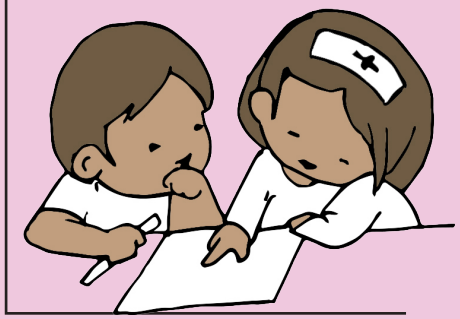

UPAEP

RÍO ARRONTE FUNDACIÓN

1 ¿QUÉ ES EL CONSENTIMIENTO INFORMADO?

Es un documento en el cual se respetan los derechos del paciente, para recibir atención médica o información sobre la calidad y cantidad suficientes sobre la naturaleza de la enfermedad, procedimiento, diagnóstico o terapéutico que se quiere utilizar en la enfermedad.

2 CONFLICTO:

Cada día son más las quejas de inconformidades presentadas por las personas, cuando reciben un trato no adecuado en la atención médica. Cuando las instituciones de salud deben ser los principales centros generadores de estabilidad y bienestar social del país.

3 DATOS IMPORTANTES

El paciente tiene derecho a la información y el profesional del área de la salud, de proporcionarla.

4 ¿CUÁNDO RECIBIR UN CONSENTIMIENTO INFORMADO?

Se deberá otorgar un consentimiento informado cuando:

- Procedimiento quirúrgico.
- Toma de algún estudio de laboratorio o
- imagen.
- Tratamiento.
- Diagnóstico.
- Cuando existe algún riesgo

5 IMPORTANCIA:

El consentimiento informado es simultaneamente un requisito legal, ético de la relación terapéutica entre el personal de salud y el paciente

6 TEN ENCUENTA:

- Haber entendido la información.
- Realizar preguntas en caso de duda.
- No firmar ningún documento sin previa explicación.

7 ¿QUÉ HACER SI NO SE BRINDA LA INFORMACIÓN NECESARIA Y OCURRE ALGÚN PROBLEMA?

Si no recibes la información necesaria acudir a las instancias más cercanas para presentar tu queja y que esta se atendida.

¿TE GUSTARÍA SABER MÁS ACERCA DEL TEMA?

Este proyecto se realiza bajo el patrocinio de la **Fundación Gonzalo Río Arronte**, Institución de Asistencia Privada

ilustración: @MondiLirondo

UPAEP

RÍO ARRONTE FUNDACIÓN