

CONVOCATORIA

EXPOCIENCIAS *Puebla*

 2022

¡¡Regresamos a Vivir la
Experiencia Presencialmente!!

20 DE
MAYO

Centro de Vinculación

 UPAEP



La Universidad Popular Autónoma del Estado de Puebla (UPAEP), a través de la RED Nacional de Actividades Juveniles en Ciencia y Tecnología (RED), con el respaldo del Movimiento Internacional para el Recreo Científico y Técnico de América Latina (MILSET AMLAT) y el Consejo de Ciencia y Tecnología del Estado de Puebla (CONCYTEP).

CONVOCAN

a todos los niños, niñas y jóvenes que estudien en una institución educativa del Estado de Puebla, interesados en el desarrollo y presentación de proyectos científicos y técnicos, a participar en la ExpoCiencias Puebla 2022, a realizarse el día 20 de mayo de manera presencial en las instalaciones del Centro de Vinculación UPAEP.



EVENTO PRESENCIAL

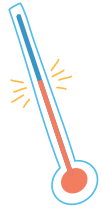

DESCRIPCIÓN

ExpoCiencias es un evento anual en el Estado de Puebla, que es organizado a través de la RED Nacional de Actividades Juveniles en Ciencia y Tecnología que se realiza con el fin de promover la participación de niñas, niños y jóvenes a través de proyectos científicos, técnicos, de investigación, innovación y divulgación; permitiendo también la participación de Instituciones Educativas Públicas y Privadas, así como Divulgadores y Profesores;

ExpoCiencias Puebla 2022 será la Décima Edición del evento estatal para seleccionar a los proyectos con los puntajes más altos, que representarán al Estado de Puebla en la ExpoCiencias Nacional 2022 San Luis Potosí y los tres proyectos con los mejores puntajes serán acreditados para formar parte de las Delegaciones Mexicanas que representarán a nuestro país en eventos internacionales de ciencia y tecnología juvenil.

DE LA PARTICIPACIÓN

- La participación consistirá en la presentación de un proyecto de divulgación, innovación y/o investigación en ciencia y/o tecnología, con una presentación del proyecto por medio de un video con una duración de 3 a 5 minutos como máximo y deberá ser subida la liga YouTube del video al sistema de registro y en formato conferencia presencial el día 20 de mayo. (Se les enviará una guía para su realización).
- El proyecto será presentado por uno o máximo tres participantes, quienes deberán estar inscritos estrictamente en un sólo proyecto. Si un participante se encuentra inscrito en dos o más proyectos, quedará descalificado automáticamente.
- Los participantes deberán estar trabajando activamente en el desarrollo del proyecto en alguna institución educativa del Estado de Puebla.
- Los trabajos deberán tener el respaldo de un Asesor que esté trabajando directamente con él o los participantes.

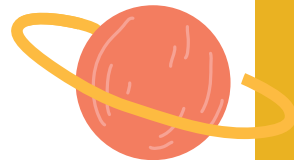

DE LAS CATEGORÍAS



Los proyectos podrán participar en alguna de las siguientes Categorías:

CATEGORÍAS
Pandillas Científicas
<u>Petit</u> : Preescolar, 1° y 2° Primaria
<u>Kids</u> : 3°, 4°, 5° y 6° Primaria
<u>Juvenil</u> : Secundaria
Media Superior (Preparatoria, Bachillerato o equivalente)
Superior (Universidad o equivalente)

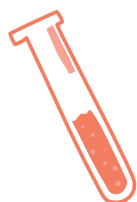

DE LAS ÁREAS PARTICIPANTES

ÁREAS
Agropecuarias y Alimentos
Biología
Ciencias de la Ingeniería
Ciencias de los Materiales
Ciencias Exactas y Naturales
Ciencias Sociales y Humanidades
Computación y Software
Divulgación de la Ciencia
Mecatrónica
Medicina y Salud
Medio Ambiente

DE LAS ACREDITACIONES



3 Acreditaciones Internacionales directas a:

EXPORECERCA 2023 España.

ISIF 2023 Indonesia.

Encuentro Internacional de Semilleros de Investigación
2023 Colombia.

Además, se entregarán 30 acreditaciones a la ExpoCiencias Nacional 2022 San Luis Potosí, donde tendrán una nueva oportunidad de obtener una Acreditación Internacional.

DEL REGISTRO Y PAGO DE LA CUOTA DE RECUPERACIÓN

El registro y Pago de la Cuota de Recuperación al evento, podrá realizarse a partir de la publicación de esta convocatoria y hasta el día lunes 18 de abril de 2022.

El registro de ExpoCiencias Puebla de participantes, asesores y sus proyectos se realizarán en línea, en la siguiente página web: www.expo-registro.com.mx/expos/

Datos para Acceder a Registro ExpoCiencias Puebla 2022 Virtual:



Clave= ECPUE
NIP= 2379

La cuota de recuperación por participante o asesor será de \$500.00 (Quinientos pesos 00/100 M.N.) por cada participante o asesor.

Pasos para realizar el pago de la Cuota de Recuperación y la solicitud de la factura

1	Ingresar al sistema de registro ExpoCiencias Puebla 2022 Virtual en la sección de “Pagos y Facturación” y posteriormente a la opción “Realizar Pago”.
2	<p>Ingresar los datos según corresponda:</p> <p>Colocar el importe total a pagar tomando en cuenta que el pago total será POR PROYECTO. Es importante colocar la Clave del proyecto para poder identificar el pago. El nombre y el correo electrónico deberán corresponder a los datos de la persona que realizará el pago y quien recibirá la factura digital en caso de haberla solicitado. Se deberá aceptar “EL AVISO DE PRIVACIDAD” para continuar con el trámite.</p>
3	En caso de requerir factura, seleccionar la opción “SÍ”, de lo contrario “NO” se podrá realizar la facturación en ningún otro momento. En caso de no requerir factura selecciona “NO” y omitir los pasos: 4 y 5.
4	Seleccionar “SÍ”, si se reside en el extranjero o “NO” en caso contrario.
5	Ingresar los datos fiscales de la persona (física o moral) que requiere la factura.
6	Una vez finalizado dar clic en “Continuar”.
7	<p>Selecciona tu forma de pago. En caso de ser:</p> <p>a. “PAGO EN SUCURSAL BANCARIA”. Es necesario imprimir los datos para realizar el pago. Tener cuidado de proporcionar la Cuenta Convenio 5922 y la REFERENCIA la cual es única para cada proyecto en cuestión.</p> <p>b. “PAGO TRANSFERENCIA ELECTRÓNICA”. Es necesario imprimir los datos para realizar el pago y tener en cuenta las siguientes recomendaciones: Escribir en “concepto de pago” o “descripción del pago”, la “REFERENCIA” que el sistema les proporcionó por proyecto, sin ningún tipo de anotación adicional. Verificar que la transferencia se haya realizado correctamente, si la transferencia electrónica no tiene “REFERENCIA” ésta será rechazada por nuestro banco y se devolverá la operación.</p> <p>c. “PAGO EN LÍNEA”. Es necesario seleccionar la opción e ingresar los datos de la tarjeta de crédito o débito con la que se realizará el pago y finalmente dar clic en “PAGAR”.</p>

8

Para terminar con el trámite, dar clic en “FINALIZAR”.

9

Una vez realizado el pago se debe de subir al sistema de registro como lo marca en el punto V de la sección Del registro.

NOTAS ADICIONALES:

- Si no se solicita la factura al momento de realizar el pago, no se podrá solicitar en ningún otro momento.
- En caso de haber solicitado factura, esperar la misma al correo que se registró en el momento de hacer el pago.
- Se realizará la facturación salvo buen cobro.
- Favor de realizar un solo pago total por proyecto.

Ningún Participante o Asesor podrá recibir constancia de participación ni acreditación a los eventos nacionales o internacionales, si no realizó su registro, pago de cuota de recuperación y no esté presente en las actividades del evento.



DEL REGISTRO

Los siguientes documentos deberán subirse al sistema de registro en un solo documento en formato PDF antes del día lunes 18 abril de 2022:t

1

Imagen digital en buena calidad de la credencial vigente al periodo Primavera 2022 como alumno de alguna Institución educativa, o una carta que acredite al Participante como estudiante de la Institución representada. La carta deberá estar redactada en hoja membretada y contar con sello de la Institución. Sin esos requisitos, no tendrá validez.

2

Imagen digital en buena calidad del Acta de Nacimiento o CURP de cada participante.

3

Imagen digital en buena calidad de la Carta del Asesor como Aval, de preferencia en hoja membretada y sello de la Institución (todo proyecto deberá contar con un Asesor Titular y activo en el mismo). Esta carta deberá señalar claramente que el (los) estudiante(s) participa(n) activamente en el proyecto y que se autoriza la participación del mismo en eventos que se deriven de la ExpoCiencias Puebla 2022.

4

Imagen digital en buena calidad de una Identificación oficial del Asesor con foto y firma. Preferentemente INE vigente.

5

Imagen digital en buena calidad de original del depósito o transferencia bancaria por concepto de pago de la cuota de recuperación con la Clave del Proyecto.

NOTA: Es muy importante subir al sistema de registro completo el PDF de estos documentos digitales, de lo contrario el proyecto no será programado para su evaluación y quedará descalificado.

DE LA EVALUACIÓN DEL PROYECTO

En el periodo del 5 al 16 de mayo los videos de los proyectos y su protocolo de investigación en formato PDF, serán evaluados por un Comité Evaluador que estará integrado por Profesionales de las áreas convocadas. El fallo del Comité Evaluador será inapelable.

1

El protocolo de investigación se debe subir en formato PDF en la página del registro.

2

Subir al sistema de registro la liga de YouTube del video, con la presentación del proyecto. Dicho video tendrá una duración de 3 a 5 minutos como máximo. (Se les enviará una guía para su realización).

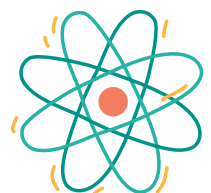

AVISO DE PRIVACIDAD, USO DE MATERIAL FOTOGRAFICO Y VIDEO

En cumplimiento a lo establecido en el Artículo 15, de la Ley de Protección de Datos Personales en Posesión de Particulares; la Universidad Popular Autónoma del Estado de Puebla, Asociación Civil (UPAEP), con domicilio en Calle 21 Sur número 1103, Colonia Santiago, Puebla, Puebla, C.P. 72410, a través de la RED Nacional de Actividades Juveniles en Ciencia y Tecnología (RED), con el respaldo del Movimiento Internacional para el Recreo Científico y Técnico de América Latina (MILSET AMLAT) y el Consejo de Ciencia y Tecnología del Estado de Puebla (CONCYTEP) es responsable de realizar fotografías y/o videos de los asistentes a la ExpoCiencias Puebla 2022.

Estas fotografías y/o videos podrán ser publicados en páginas web, redes sociales y/o publicidad impresa, con el fin de promover y tener un archivo histórico de la ExpoCiencias Puebla 2022.

Usted tiene derecho de oponerse al uso de su imagen o de sus hijos o menores bajo su tutela, así como de oponerse al tratamiento de la misma, a través de una carta firmada exponiendo los motivos de la oposición al correo electrónico: alberto.tenorio@laredmex.org

Para el caso de que usted no manifieste su oposición, se entenderá que ha otorgado su consentimiento tácito para ello.

La Universidad Popular Autónoma del Estado de Puebla, Asociación Civil, le notificará de cualquier cambio a su Aviso de Privacidad a través de los medios electrónicos con los que cuente.

Nota:

Posteriormente al evento habrá una revisión técnica de la documentación enviada digitalmente y en caso de que se llegara a encontrar una anomalía grave, se dará por descalificado el (los) Participante(s), el Asesor o el Proyecto en su totalidad, según sea el caso.

Los puntos no previstos en la presente Convocatoria serán resueltos por el Comité Organizador.

ExpoCiencias Puebla 2022

Para mayor información:
www.expo-registro.com.mx/expos/
www.laredmex.org

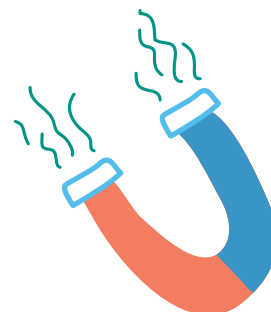



L.D.P.P. José Alberto Tenorio González
Coordinador de la RED en el Estado de Puebla
y Director de ExpoCiencias Puebla 2022
alberto.tenorio@laredmex.org
Tel. (222) 2299400 Ext. 7595
Dirección de Investigación UPAEP
21 Sur 1103, Edificio J, Sala "B"
Col. Barrio de Santiago, C.P. 72410
Puebla, Pue.

SEDE: Centro de Vinculación UPAEP



Centro de Vinculación



Av. 11 Poniente No. 2309
Col. Barrio Santiago C.P 72410
Puebla, Pue. México.
<https://www.upaep.mx/centrodevinculacion/>

